



”Sådan undgår jeg fedtlever på min farm”

Af minkavler Ejvind Nielsen, Skave

Mandag den 18. januar 2016



- ▶ Ejvind Nielsen
- ▶ Farm i Savstrup ved Skave
- ▶ Arbejdet som minkavler i 28 år
- ▶ 900 tæver
- ▶ Foder fra Holstebro Minkfodercentral
- ▶ Ingen medarbejdere



- ▶ Jeg har haft problemer med fedtlever på farmen for 10 år siden. Dengang havde jeg arbejde ved siden af minkfarmen
 - Fodring 1 gang om dagen (aften)
 - Fordeling om morgenen

Mange dyr gik "fast" i foderet, og det var normalt med 1 død om dagen. Har prøvet at miste op mod 50 dyr i oktober!



- ▶ Så blev jeg minkavler på fuld tid, og begyndte at gøre tingene på en anden måde
 - I de seneste 10 år har jeg stort set ikke haft problemer med fedtlever på farmen!



Total dødelighed i promille pr. uge

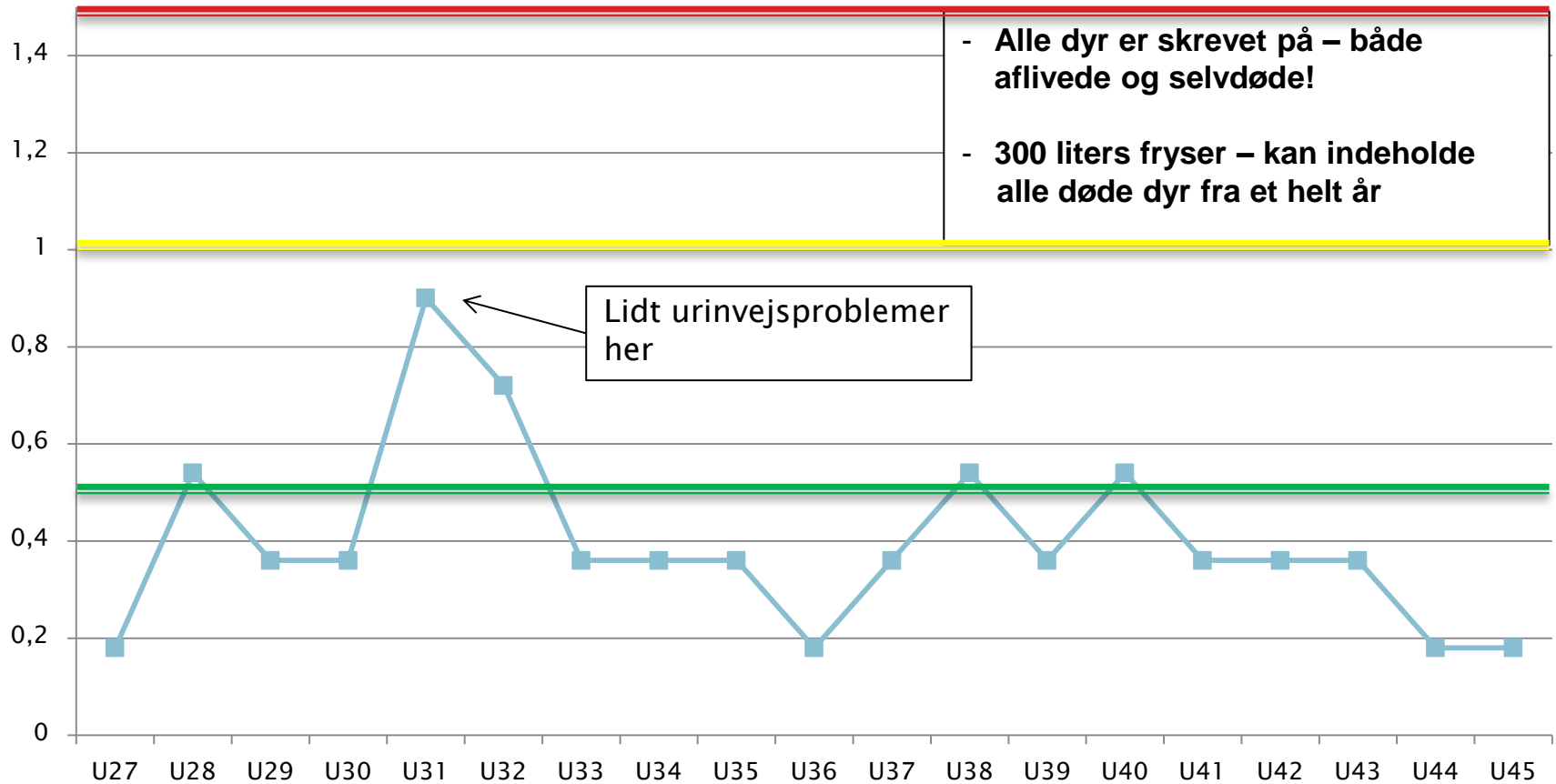



- ▶ Fodringen spiller en stor rolle i forhold til, om der er problemer med fedtlever eller ej



Foderkurve fra udsætning i juli til pelsning (gram/dyr/dag) – 2015

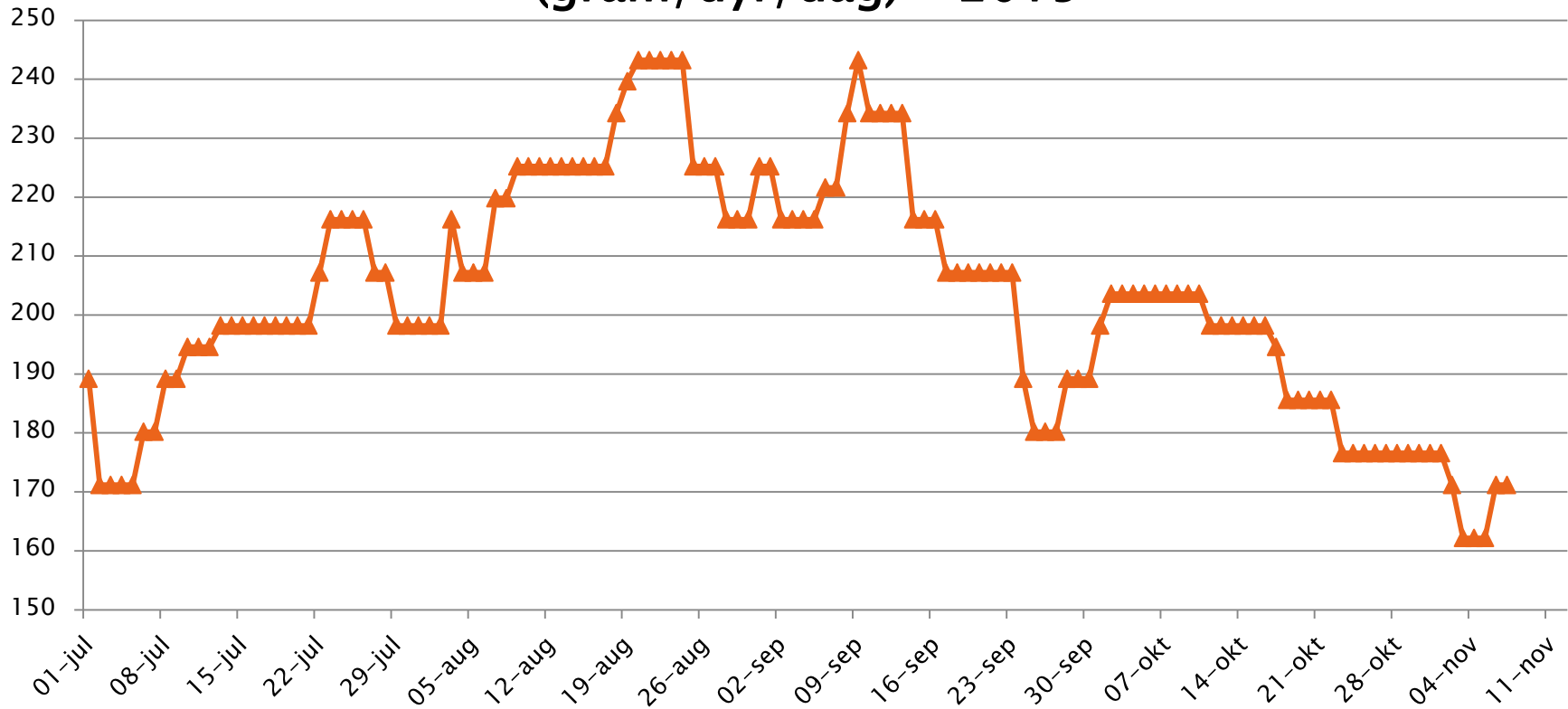



Foderkurve sammenlignet med kurven for fodercentralen. Uge 28-44 - 2015

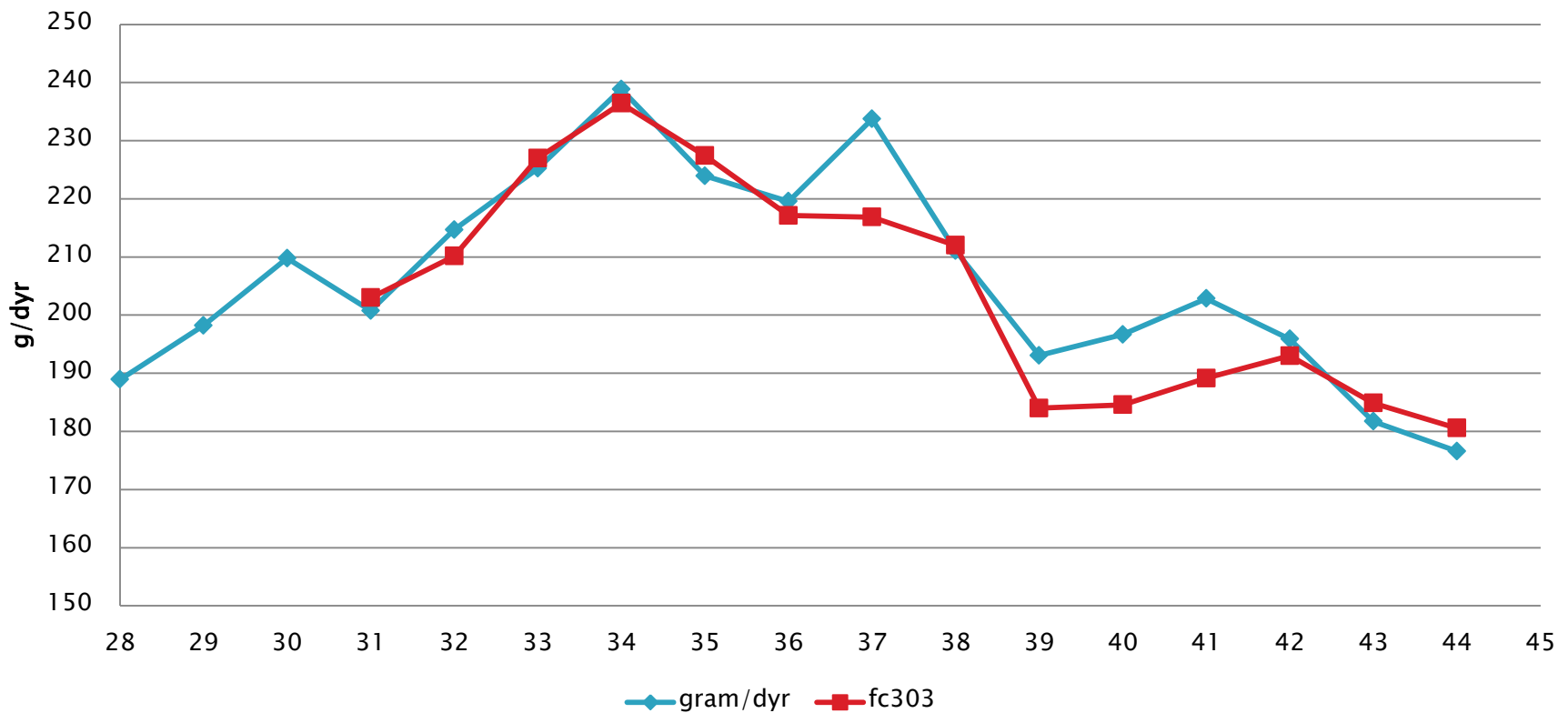

Årsmøde Vet-Team 18. jan. 2016



- ▶ I længdevækstperioden fra den 1/7–15/9 gives i gennemsnit **213 g/dyr/dag**
- ▶ I "opfedningsperioden" fra den 16/9–31/10 gives i gennemsnit **194 g/dyr/dag**
- ▶ Der er brugt 48 kg foder pr. skind
- ▶ Der er brugt 41,5 kg foder pr. dyr

Fodring



- Fra d. 1 / 6: Dypper foder i vand hos ”problemkuld”
- Fodrer på redekasselåget indtil ca. 1 / 8
 - Der fodres 2 gange dagligt, og foderet fordeles
 - For at få mest mulig vand i foderet
 - For at minimere foderspild
 - For at minimere problemer med urinvejslidelser

Fodring



- Fra 1 / 8 fodres der ovenpå burene
 - Fodrer efter kl. 7, fordeler til middag, fodrer kl. 15.30
 - Indtil midt i september fodres kraftigt (der skal stadig være foder på 2-3 bure i hvert fag om morgenen)
 - Ved middagstid er alle bure ryddede, og dyrene har 3-4 timers tomgangstid
 - Foderet skræbes ikke af, men fordeles i stedet for.

Fodring



- ▶ Den 20/9 og frem til pelstid sættes fodermængden ned (ca. 25 % ned på hovedrationen af foder)
 - Om morgenen har væsentligt flere ædt deres foder op, og de får lidt ekstra foder. De der ikke har ædt foderet op får ikke mere
 - Foderet fordeles kl. 10, og efter 1 time er alle bure ryddede, og dyrene får 4–5 timers tomgang

Tilsætninger til foderet



- ▶ Fra 1 / 6 – 20 / 7 tilsættes hvidløg for at opnå en ensartet smag i foderet
- ▶ Fra 1 / 9 – 1 / 11 tilsættes Immunosupport
- ▶ I september tilsættes B-vitaminer for at undgå slagsmål

Stress af dyrene



- ▶ Der vejes ingen dyr inden pelstid. Der laves i stedet en visuel vurdering af hvert enkelt dyr

Antibiotika forbrug



- ▶ I det seneste år har forbruget været meget lille...
 - 1 flaske Vetrिमoxin i hvalpetid
 - Ingen flokbehandlinger

Størrelsen på dyrene



- ▶ Men hvad så med størrelsen på dyrene?



Størrelses-statistik – aflæst på tanemaskinerne, nov-dec 2015



▶ Hanner

2	0,1 %
1	0,3 %
10	1,3 %
20	6,6 %
30	29,8 %
40	35,7 %
50	21,5 %
60	4,7 %

62 %

▶ Tæver

4	
3	0,2 %
2	5,4 %
1	33,2 %
10	47,5 %
20	13,2 %
30	0,5 %

61 %



Oversigt - Prisindeks / Værdital

Ejvind Nielsen (973960)

Type	Sæson: 2015								Værdital					GnsPris	
	Avlsresultat	Gold-procent	Antal Skind	% Reg	Pris-indeks	PSGV	Placering / alle	% Velvet1 + Velvet2	% Velvet2	Farve	Kvalitet	Størrelse	Renhed	Avler	DK
Black Hanner (111)	5.4	11	188	86	106	11.7	56 / 491	98	55	103	108	103	103	446	417
Black Tæver (211)	5.4	11	184	93	112	53.5	22 / 539	98	56	102	106	105	106	356	292
Mahogany Hanner (119)	5.7	4	198	89	102	11.9	139 / 806	98	70		112	96		442	425
Mahogany Tæver (219)	5.7	4	232	92	107	66.8	43 / 869	99	60		113	101		334	294
Glow/Brown Hanner	5.6	7	259	88	104	24.2	141 / 1313	96	34		108	104		447	422
Glow/Brown Tæver	5.6	7	300	92	106	52.0	19 / 1321	94	28		105	107		348	295
Pearl Beige Hanner (171)	5.4	11	343	90	102	10.4	125 / 702	81	1	85	102	106	98	501	482
Pearl Beige Tæver (271)	5.4	11	360	92	99	28.9	153 / 687	72	1	81	101	104	95	347	318
Silverblue Hanner (191)	6.1	7	412	93	103	13.5	111 / 719	76	3	93	101	106	113	594	531
Silverblue Tæver (291)	6.1	7	375	92	104	25.9	98 / 685	70	0	91	107	105	111	383	324
Palomino Hanner (151)	6.0	6	55	76	105	7.1	85 / 513	67	0	104	94	103	118	656	572
Palomino Tæver (251)	6.0	6	61	98	105	28.3	77 / 455	72	2	104	94	101	111	488	372
Palomino Cross Tæver (427)	6.4	8	137	96	102	25.8	29 / 60			96	92	109	100	388	356
Silverblue Cross Hanner (350)	6.4	8	205	85	104	14.3	56 / 292			101	100	104	105	788	663
Silverblue Cross Tæver (450)	6.4	8	228	96	111	48.2	19 / 279			101	104	105	114	531	444

Årsmøde Vet-Team 18. jan. 2016



- ▶ Tak for opmærksomheden!
- ▶ Spørgsmål?