

Hvornår kan grisen transporteres?

Tina Birk Jensen, dyrlæge, SEGES Svineproduktion

God dyrevelfærd – hele livet

Licence to produce

Uklarhed om, hvornår grise kan transporteres

Behov for guidelines



Stort fokus på transportegnethed



FVST:
Ny guide
Læringsdage

www.fvst.dk



SEGES:
Faktaark

www.svineproduktion.dk

Dialogmøder mellem FVST og SEGES

Vurdering af transportegnethed

Det er først og fremmest landmandens ansvar at vurdere,
om en gris er egnet til at blive transporteret



Se på hele
grisen

Se på
problemet

Mærk på
problemet

VURDERING AF TRANSPORTEGNETHED



Brok

Hvornår kan grisen transporteres?

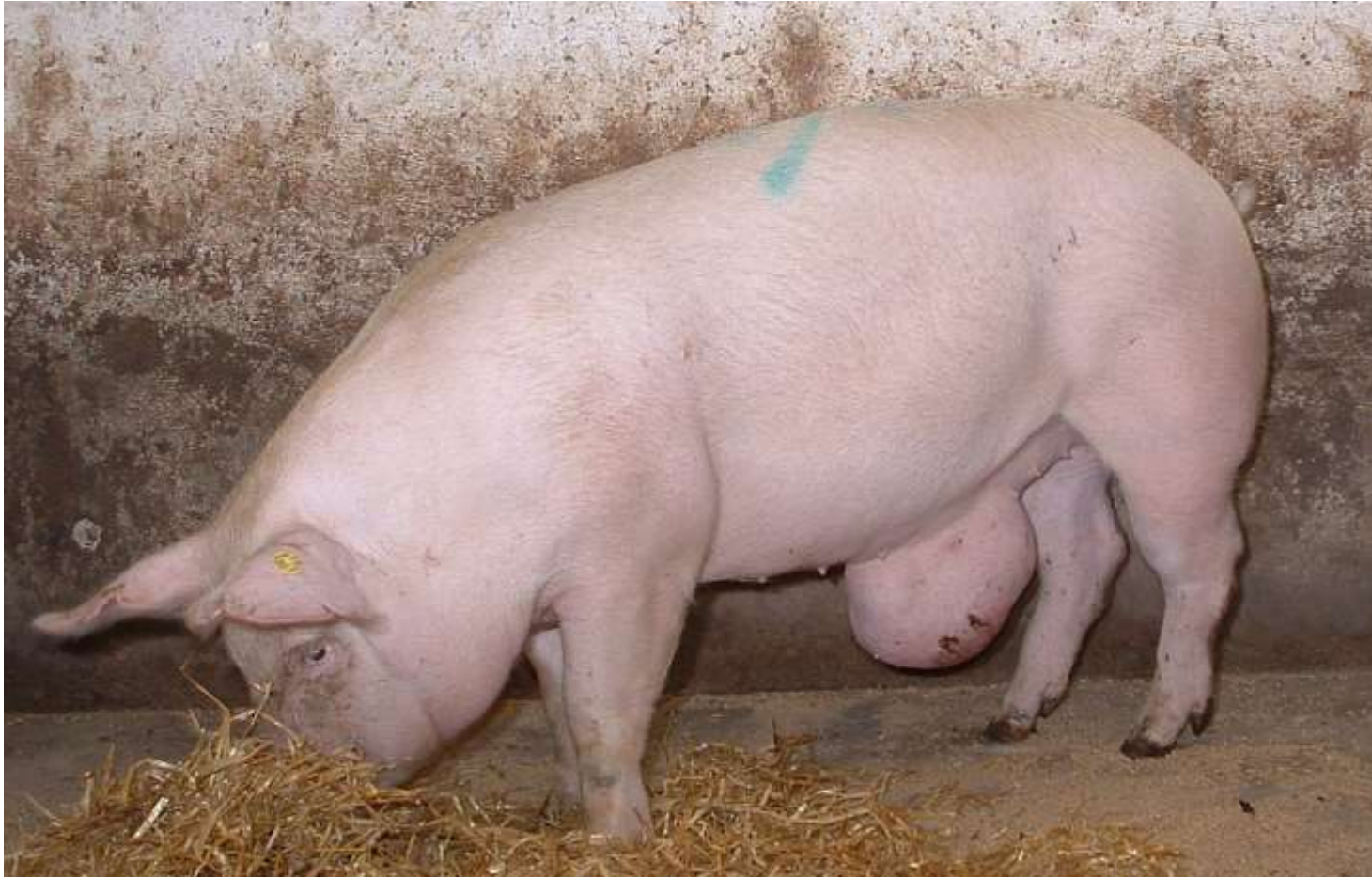

BROK
TRANSPORTEGNET ELLER EJ?
SLAGTESVIN, 100 KG

Hvad skal du gøre før transporten?

1. Sæt fokus på hele grisen

SE EFTER

- Er grisen utvødd?
- Er huden er gletskeholdt?
- Kan grisen gå normalt?
- Er grisen bevægelssikker og broksækket?

2. Se på broksækken

SE EFTER

- Hvor stor er broksækken?
- Hvordan er broksækkens form?
- Har man broksækken guld?
- Se der ud på broksækken?

3. Mærk på broksækken

MARK EFTER

- Skæres der ud på broksækken?
- Er broksækken varm?
- Er broksækken rød/borstig?

Brok

Transportegnet



- Slagtegrise med små brok (under 15 cm) uden sår og med upåvirket almenbefindende og normal, ubesværet bevægelse
- Slagtegrise med små brok (under 15 cm) med helt overfladiske (bagatelagtige) rifter og med upåvirket almenbefindende og normal, ubesværet bevægelse

Brok

Ikke transportegnet



- Slagtegrise med små eller store brok med påvirket almenbefindende, bevægelseshæmning (herunder tråd eller spark til brokket) eller komplikationer (eks. smerte, varme, sår)

Brok

Transport under ekstra hensyn



Slagtegrise med store brok uden sår:

- Adskilt fra raske dyr
- Maks. fem dyr i hvert aflukke med dyrlægeerklæring
- Ekstra gode pladsforhold og egnet strøelse
- Direkte til slagteri, dvs. ikke til eksport, samlesteder, markeder eller lignende

Brok

Hvornår kan grisen transporteres?



Er grisen utrivelig?
Hvordan er grisens huld?
Hvordan er grisens bevægelse?



Hvor stor er broksækken?
Hvordan er broksækkens form?
Rammer broksækken gulvet – eller grisens ben i bevægelse?
Ses der sår på broksækken?



Mærkes der sår på broksækken?
Føles broksækken varm?
Er brokket ømt ved berøring?

Brok Transportegnet?



Grisen er trivelig, går normalt og har normal huld

Broksækken er under 15 cm
Broksækken rammer ikke gulvet

Broksækken er ikke varm eller øm
Der mærkes ingen sår på broksækken

TRANSPORTEGNET

Brok Transportegnet?

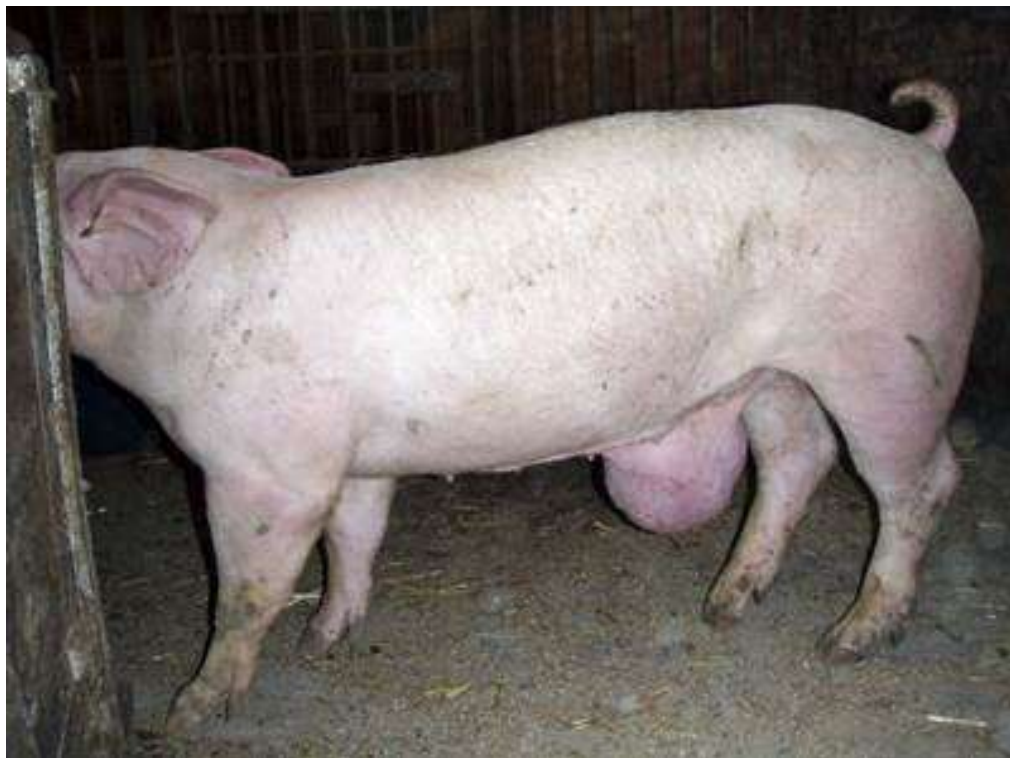

Grisen er trivelig, går normalt og har normal huld



Broksækken er over 15 cm
Broksækken rammer ikke gulvet
Der ses et ar på broksækken

Broksækken er ikke varm eller øm
Der mærkes ingen sår på broksækken

TRANSPORTEGNET UNDER SÆRLIGE HENSYN

Brok Transportegnet?



Grisen er trivelig, går normalt og har normal huld



Broksækken er under 15 cm
Broksækken rammer ikke gulvet
Der ses et sår på undersiden af brokket

Broksækken er ikke varm eller øm
Der mærkes et sår på undersiden af brokket

IKKE TRANSPORTEGNET

Sår på broksækken

Hvorfor ikke-transportegnet?



Sår på broksækken

Hvad kan man gøre i besætningen?

- Se på dyrene – og forebyg sårene
- I sygesti med blødt og tørt underlag



Halebld

Hvornår kan grisen transporteres?



HALEBID
TRANORTEGNET ELLER EJ?
SLAGTESVIN, 100 KG

Hvad skal du gøre før transporten?

- Sæt fokus på hele grisen**
SE EFTER:
a) Er grisen aktiv?
b) Pustes der grønt i øret?
c) Kan grisen gå normalt?
- Se på grisens hale**
SE EFTER:
a) Går der grønt i halen?
b) Ser der frisk blod på halen?
c) Er halen rød og/eller tyk?
d) Er halen ved sig selv tyk?
e) Er der ul' i halen (vækst eller tegn på svind)?
- Mærk på grisens hale**
MÆRK EFTER:
a) Føles halen varm?
b) Er halen en smule hævet?
c) Mærkes halen harvet?

SEGES
Svineproduktion

Halebid

Transportegnet



- Afhelede halebid
- Halebid med små, overfladiske sår i huden, der ikke involverer underliggende væv
- Halebid med en tør sårskorpe UDEN tegn på varme, smerte, hævelse og rødme i halen

Halebid

Ikke transportegnet



- Slagtegrise med påvirket almenbefindende
- Slagtegrise med tegn på varme, smerte, hævelse og rødme i halen
- Halebid med komplikationer (eks. vævsdød, meget store halebid, mistanke om spredning til knogler og led, infektioner i knogle og knoglehinde osv.)
 - Store sår omkring haleroden, hele halen mangler eller vævsdød = ALDRIG transportegnede

Halebid

Transport under ekstra hensyn



- Ikke-afhelede halebid med sår, der involverer underliggende væv. Der må IKKE være varme, smerte, hævelse og rødme i halestumpen eller tegn på spredning til knogler og led
 - Adskilt fra raske dyr
 - Ekstra gode pladsforhold og egnet strøelse
 - Direkte til slagteri, dvs. ikke til eksport, samlesteder, markeder eller lignende

Halebid hvornår kan grisen transporteres?

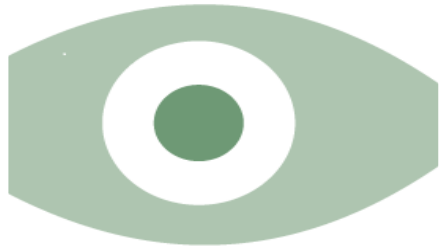

Er grisen utrivelig?
Hvordan er grisens hud?
Hvordan er grisens bevægelse?



Gemmer grisen halen?
Ses der frisk blod på halen?
Hvor stort er såret på halen?
Er halen rød og/eller tyk?
Er dele af halen sort?



Føles halen varm?
Er halen øm ved berøring?
Mærkes halen hævet?

Halebid Transportegnet?



Grisen er trivelig, går normalt og har normal huld



Der ses et halebid, der ikke er helet op
Der ses ingen tegn på rødme eller hævelse

Halen føles ikke varm, øm eller hævet

TRANSPORTEGNET UNDER SÆRLIGE HENSYN

Halebid Transportegnet?



Grisen er trivelig, går normalt og har normal huld



Der ses et halebid, der ikke er helet op
Der ses rødme og hævelse på halen

Halen mærkes varm, rød og hævet

IKKE TRANSPORTEGNET

Halebid Transportegnet?



Grisen er trivelig med normal huld og bevægelse



Der ses et halebid, der ikke er helet op
Ved spidsen af halen ses dødt væv

Halen mærkes ikke varm, øm og hævet

IKKE TRANSPORTEGNET

Vurdering af transportegnethed

Primært landmandens ansvar

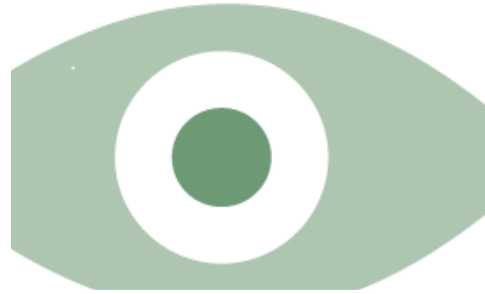

Se på hele
grisen



Se på
problemet



Mærk på
problemet

Arbejdet fortsætter.....

Vi arbejder videre med nye faktaark

Halthed



Ørelidelser



TAK og husk!

Vær altid opdateret på den seneste faglige viden

Tilmeld dig **Nyhedsmail** fra
SEGES Svineproduktion på
www.svineproduktion.dk



 facebook.com/SegesSvineproduktion